



CWD Bild- und Befunddokumentation

Highlights zum Endoskopie-Symposium 2021

Liebe Interessentinnen und Interessenten, wir heißen Sie herzlich Willkommen zum **23. Internationalen Endoskopie-Symposium**. Wir freuen uns, Sie trotz aller Widrigkeiten, online begrüßen zu dürfen und stellen Ihnen auf den nachfolgenden Seiten einige Themen zu Clinic WinData (CWD) vor. Mit dem ganzheitlichen Ansatz als hochspezialisierte Befundlösung ist CWD deutschlandweit bekannt, getreu dem Motto „Befundung optimal gelöst“.

Bereits 500 Kliniken CWD erfolgreich abteilungsübergreifend ein, von der Endoskopie über die Kardiologie mit Herzkatheter, Angiologie bis hin zur Urologie.



Unterstützt werden Sie hier von vielen fachspezifischen Untersuchungsformularen, basierend auf Terminologien verschiedener Fachgesellschaften, wie z.B. DGVS, DEGUM, zudem auch mit Eigenentwicklungen von Ärzten in Zusammenarbeit mit der Medizinischen Entwicklungsabteilung von E&L.

E&L ist bekannt für seine ganz auf das Haus abgestimmten Beratungen und Workflowlösungen zur optimalen Integration der Untersuchungsgeräte. Im Fokus stehen hier insbesondere Endoskopie- und Ultraschallgeräte, sowie auch Spezialsoftware diverser Fremdgerätehersteller (z.B. Lungenfunktion und EKG).

Auch Online stehen Ihnen unsere Experten aus dem Vertrieb, Medical Customer Care und Medizinischer Entwicklung für Fragen zu CWD im Chat zur Verfügung. Selbstverständlich erreichen Sie uns parallel unter +49 9131 / 810 33 0 bzw. per E-Mail an info@eundl.de.

Wir freuen uns Sie kennenzulernen. Bleiben Sie gesund!

Ihr
Alexander Breise
Gruppenleiter Marketing



CWD^{NG} Bild- und Befunddokumentation

Die Bild- und Befunddokumentationslösung CWD steht für eine fachübergreifende und workflowbasierte Anbindung von Medizingeräten zur Unterstützung der klinischen Untersuchungsdokumentation.

Eingebettet in Ihre Klinikinfrastruktur mit Schnittstellen zu KIS, PACS, DMS, Archivsystemen versteht sich CWD als klinikweite Drehscheibe und Informationsgeber.

Der Untersuchungsprozess wird hierbei optimal durch eine Vielzahl an Formularen für alle Fachbereiche und dem Prinzip der Textbausteinbefundung unterstützt. Hervorzuheben ist die automatische Auslösung von Diagnosen sowie ICD- und OPS-Codes, die nach Abschluss der Untersuchung automatisch an das KIS übermittelt werden.

Voruntersuchungen per Mouse-Over sichten, Bilder und Videos aufnehmen, befunden, Brief erstellen, Rückübermittlung an das KIS, fertig.

Ergänzt wird die Befundung durch eine Vielzahl an Features wie dem VIDIVI zum Bild- und Loopvergleich, dem Entwurfsmodul zur Anpassung von Formularen, der Anbindung Ihrer Reinigungs- und Desinfektionsgeräte sowie der SmartBox-Lösung zur Digitalisierung und Mobilisierung von Endoskopietürmen.

Kontaktieren Sie uns im Chat oder per Mail unter info@eundl.de.

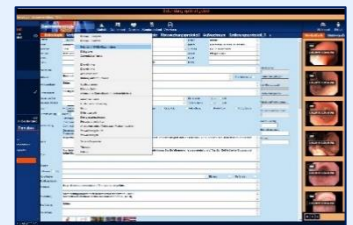

Untersuchungsarten Clinic WinData -ausgangswiese-

Fachbereich - Untersuchung

- Plage**
 - Ultrasonographie
 - Aufstrich
 - Checkliste Patientensicherheit
- Innere Medizin**
 - Gastrologie
 - Endoskopische Stängel-Doppelsicht
 - Kapselendoskopie
 - Koloskopie
 - Koloskopie-CHZ
 - Koloskopie
 - Endoskopie
 - ERCP - Endoskopisch retrograde Cholangiopancreatographie
 - PTC - Perkutane transhepatische Cholangiographie
 - Sonographie
 - Hals-Sonographie
 - Schilddrüsen-Sonographie
 - Abdomen-Sonographie
 - Osteoporose
 - Kontrollierter Abdomen-Sonographie
 - Ultraschall-Sonographie
 - Pancreas
 - Fibroscan
 - Steatographie
 - Sonografie Untersuchung
 - ERS - Transjugulärer

- Leberfunktions
- Rapax/Drax CP-Planung
- Phrenologie**
 - Bronchoskopie
 - Mediastinoskopie
 - Thorakoskopie
 - EBSD - Endobronchialer Ultraschall
 - Phrenologische Punktion
 - Phrenologische Drainage
 - Thoraxsonographie
 - Stuhlabstrichuntersuchung
 - Prick-Allergie-Test
 - Prick-Allergie-Test: Fines & Nellen
 - Funktionstests
 - Sprachtherapie
 - Sprachtherapie
 - Bildgebung
 - CO-Sulfur
 - Kapnometrie
 - EM-Messung
 - LTOT - Sauerstoff-Langzeittherapie
 - Sauerstoff-Langzeittherapie mit Mobilisierung
 - Ultraschall-Messung
 - Multiverschleissuntersuchung
 - Rhinomanometrie
 - Schlaflabor
 - Polysomnographie
- Kardiologie**
 - Kardiogramm
 - EKG



Fachübergreifender Einsatz

Mit CWD erhalten Sie bereits bei der Auslieferung ein mächtiges Portfolio an Untersuchungsformularen für nahezu alle Fachbereiche.

Bei Interesse stellen wir Ihnen gerne weitere Unterlagen zur Verfügung oder präsentieren Ihnen CWD Online.

Sprechen Sie uns einfach über den Chat auf der Kongressseite an oder gerne auch per Mail an info@eundl.de oder telefonisch unter **+49 251 / 919 939 11** für eine Terminabsprache.





DGVS-Terminologie 2020

Durch die enge Zusammenarbeit mit der DGVS gelingt es E&L stetig am Puls der Zeit zu agieren und permanent die neusten Befundvorlagen anhand der aktuellen DGVS-Leitlinien zur Verfügung zu stellen, inkl. der dazugehörigen ICD-/OPS-Codes.

CWD ist für eine einfache, strukturierte und schnelle Befundung, sowie für eine hohe Flexibilität bekannt. Nennen Sie uns Ihre Wünsche und wir erarbeiten mit Ihnen gemeinsam ein passendes Konzept.

Sie erreichen uns telefonisch unter +49 251 / 919 939 11 bzw. per E-Mail an info@eundl.de.



SmartBox-Lösung 2.0

Digitalisieren Sie Ihre Endoskopietürme mit der E&L-SmartBox-Lösung und optimieren Sie so Ihren Workflow dank DICOM-Funktionalität. Durch die Anbindung per LAN/WLAN sparen Sie sich zudem unnötige Verkabelungslösungen und sind somit hochmobil auf Station, im OP oder auf der ITS unterwegs.

Darüber hinaus ist die E&L-SmartBox performant, leicht zu reinigen und MPG-konform in der Gesamtlösung. Durch die kompakte Bauweise findet sich garantiert ein Platz auf dem Endoskopie-Turm.

Sie haben noch Fragen? Kontaktieren Sie uns einfach im Chat oder gehen Sie auf unseren Vertrieb unter **+49 251 / 919 939 11** bzw. info@eundl.de zu.